

FESTIVAL INTERNATIONAL

B BRIDGE
LA BAULE

Festival international de Bridge

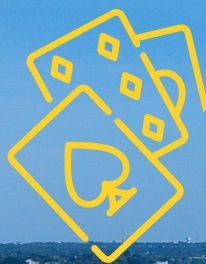

La Baule

75^e édition

*L'excellence continue,
le programme évolue !*

14 – 23 Août 2026

PALAIS DES CONGRÈS ATLANTIA

contact@festivalbridgelabaule.com

www.festivalbridgelabaule.com

DÉPASSEZ VOS LIMITES

EN JEU COMME AU BRIDGE



VITESSE



PRÉCISION



SINGULARITÉ



BURN
CONTROLLERS

Président du Festival

Richard Mischler



Chers Amis du Festival de Bridge,

« Cette année, la Baule se réinvente ! »

Notre festival change de rythme...
mais garde son esprit convivial et compétitif.

Un programme revisité pour encore plus de plaisir, de défis et de moments partagés.

Patton sur 3 jours avec 2 séances de classement et une séance finale en 3 poules, Open « Burn Controllers » sur 3 jours au lieu de 4 et un nouvel Open par paire sur 2 jours réservé aux joueurs Challenge et Performance ♣ et ♦

75 ans d'histoire, et l'envie de jouer plus fort que jamais !

Nous vous donnons rendez-vous au Palais des Congrès ATLANTIA à La Baule du 14 au 23 août 2026.

Amicalement,

Richard Mischler

Président du Festival International de Bridge de la Baule

HÔTEL**** RESTAURANT  MICHELIN
ANNE DE BRETAGNE
MATHIEU GUIBERT



vous émerveiller...

LES
GRANDES
TABLES
DU
MONDE

RELAIS &
CHATEAUX

www.annedebretagne.com

Port de Gravette - 163, Boulevard de la Tara - 44770 LA PLAINE-SUR-MER - Tél. 02 40 21 54 72

Maire de La Baule – Escoublac

Franck Louvrier



Alors que La Baule-Escoublac est devenue une véritable ville balnéaire avec de l'activité à l'année, cette évolution se fait logiquement ressentir sur les événements majeurs qui l'accompagnent depuis tant d'années, comme le Festival international de bridge.

Épreuve la mieux dotée de France, ce rendez-vous incontournable connaît lui aussi sa mue pour cette 75^e édition. Tout en gardant son esprit convivial et compétitif, notre festival change de rythme avec un programme revisité pour encore plus de plaisir, de défis et de moments partagés pour les centaines de joueurs qui vont s'affronter pendant dix jours lors des différents tournois.

Notre ville ne peut que se réjouir de voir murir cette manifestation que nous accompagnons depuis 75 ans : de véritables noces d'albâtre, cette pierre symbolisant la pureté et la longévité ! Avec l'équipe organisatrice, nous ne pouvons que nous féliciter de la confiance réciproque dont nous nous témoignons.

Une fois que les festivaliers en auront fini avec les enchères et les contrats, les chelems et les chutes, des mains et des contres..., plus que jamais, notre ville-jardin nichée au bord de l'océan entend les faire profiter de son cadre de vie incomparable et de la qualité de son accueil avec les équipes de notre Palais des congrès et des festivals Jacques Chirac - Atlantia, nos hôteliers, nos restaurateurs et l'ensemble de nos professionnels du tourisme.

À n'en pas douter, ce 75^e Festival international de bridge 2026 va marquer les esprits !

Franck Louvrier

Maire de La Baule - Escoublac

Vice-président du Conseil régional des Pays de la Loire

CHÂTEAU DES TOURELLES

★★★★

L'élégance marine face à l'océan



HÔTEL****
BAR & RESTAURANT 7/7
SPA MARIN
JOURNÉES THALASSO
MASSAGES
SOINS DU VISAGE



02 28 55 05 54

pornichet.relaisthalasso.com

1 AV. LÉON DUBAS | 44380 PORNICHET

Président FFB

Franck Riehm



Chers passionnés de bridge,

L'émblématique festival de La Baule, qui perdure au fil des années, est bien plus qu'une simple compétition. C'est un véritable carrefour d'échanges, de convivialité et de partage.

Chaque année, La Baule se transforme en un lieu de rencontre où joueurs amateurs et experts se côtoient, unis par leur amour du jeu. L'ambiance qui règne est tout simplement exceptionnelle : rires, discussions passionnées et moments de complicité rendent cet événement inoubliable. C'est cette bonne humeur collective qui fait la magie de ce magnifique tournoi.

Je tiens à exprimer ma profonde gratitude envers les organisateurs, avec Richard Mischler à leur tête, qui, par leur dévouement et leur passion, rendent cet événement possible. Leur travail acharné est la clé de la réussite de ce festival, et je les remercie chaleureusement pour leur engagement sans faille. Je veux aussi remercier ici Monsieur le Maire et la ville de la Baule qui soutiennent ce tournoi et contribuent à en faire une très belle manifestation.

Le bridge est un jeu qui transcende les frontières et les générations. Il unit des personnes de tous horizons, favorisant les échanges culturels et humains. Chaque main jouée est une invitation à la découverte, à la stratégie et à la réflexion. En participant à ce festival, vous contribuez à renforcer cette communauté unique qui fait la richesse du bridge.

Je vous souhaite à tous, durant ce festival, des moments inoubliables, tissés d'amitié, de compétition et de passion.

Amicalement à tous,

Franck Riehm

Président de la Fédération Française de Bridge



LE SÉNÉGAL - Saly

Hôtel Neptune 5*
Du 28 décembre au 7 janvier
A partir de **1495 €** hors aérien
Départs de Paris et province



AIX EN PROVENCE

Hôtel Aquabella 4*
Du 28 décembre au 2 ou au 4 janvier
A partir de **1145 €**

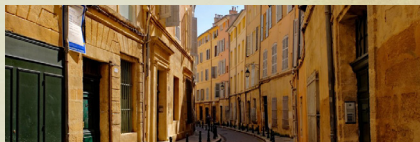

ARLES

Hôtel Mercure 4*
Du 28 décembre au 3 janvier
A partir de **1075 €**

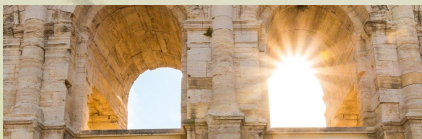

VERSAILLES

Le Louis Versailles Château 4*
Du 28 décembre au 2 ou au 4 janvier
A partir de **1175 €**



LE POULIGUEN

Hôtel Westotel 4*
Du 28 décembre au 3 janvier
A partir de **1145 €**

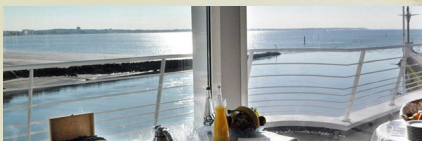

02 41 37 04 74

Bridge Plus Voyages - Euriell Quéran
135 rue de la Chalouère - 49100 Angers
cyrille@bridgeplus.com - <http://www.bridgeplus.com>

Président du Comité de Bridge des Pays de la Loire

Dominique Goumard



C'est avec une grande fierté que le Comité de Bridge des Pays de la Loire – nouveau nom du Comité d'Anjou – apporte son soutien à cette nouvelle édition du Festival International de La Baule.

Au cœur de cette manifestation, il y a avant tout une aventure humaine. Le Festival de La Baule est intégralement organisé par des bénévoles passionnés, qui donnent de leur temps, de leur énergie et de leur enthousiasme pour faire vivre ce rendez-vous incontournable. Leur engagement constitue la véritable richesse de cet événement : sans eux, rien ne serait possible.

La force de ce festival réside aussi dans son esprit d'ouverture. Le bridge est un sport d'excellence, mais il est surtout un jeu de partage, de convivialité et de rencontres. Le Festival de La Baule n'est pas réservé à une élite : c'est une véritable fête du bridge pour tous.

Nous nous réjouissons tout particulièrement de l'attention portée aux catégories Challenge et Performance, qui rassemblent une large majorité des bridgeurs français. Un tournoi leur est dédié, parce que ce sont eux qui font vivre notre discipline au quotidien. Les voir venir nombreux serait, pour les organisateurs, la plus belle des récompenses.

Venir à La Baule, c'est participer à une compétition de qualité dans un cadre exceptionnel, mais aussi partager des moments d'échange et de passion commune. C'est célébrer le bridge dans ce qu'il a de plus vivant et de plus rassembleur.

Richard, Président du Festival, et toute son équipe vous attendent nombreux pour faire de cette édition une réussite collective et une grande fête du jeu, de l'amitié et du plaisir de jouer.

Bienvenue à toutes et à tous,
et très beau festival !

Dominique Goumard

Président du Comité de Bridge des Pays de la Loire

NOUVEL AN À CANNES

DU 28 DÉCEMBRE 2026 AU 3 JANVIER 2027

BIENVENUE À CANNES MANDELIU !
RÉVÉLEZ UNE NOUVELLE PERSPECTIVE.



Hôtel «pieds dans l'eau» offrant une vue sur la baie de Cannes et les îles de Lérins, le Pullman Cannes Mandelieu 4 étoiles conjugue raffinement et décontraction.



Vanessa Reess



Wilfried Libbrecht



À partir de 990 €
en demi-pension



Forfait bridge : 150 €

PLUS D'INFORMATIONS & RENSEIGNEMENTS :
SANDRINE - 06 33 61 45 65 - sandrinebridgetonic@gmail.com
QUENTIN - 06 64 39 39 42

Les gagnants de l'Open Burn Controllers Philippe Toffier et Dominique Bretagne avec le Président du Festival de bridge de La Baule



Les gagnants du mixte par paire Dominique Chauvire et Jean Marc Boulicaut avec le Président du Festival





Philippe Toffier et Marc Kerlero



Isabelle et Marc Kerlero



AIX en Provence

Hôtel Mercure Beaumanoir ****

28 décembre > 2 ou 4 janvier

En chambre double

995 € / 1230 €

Supplément Single

195 € / 260 €

REDUCTION 5 %
si inscription avant
le 30 / 09 / 26

1/2 pension

2 ou 3 excursions
comprises

Bridge 180 € / 220 €



06-14-47-50-09



promobridge@orange.fr



amourdubridge.fr



Le CROISIC

le village de Port aux Rocs

A partir de
354 € / 809 €

pension complète
2 ou 3 excursions
comprises

Bridge à partir de
123 € / 222 €

29 août > 1 ou 5 septembre



06-14-47-50-09



promobridge@orange.fr



amourdubridge.fr



le site
animé par

Marc KERLERO



Des milliers d'heures de lecture pour
à peine plus de 3 € / mois
(40 € / an, soit 11 centimes / jour !)

Le meilleur moyen pour gagner des points d'experts...
c'est encore de faire des progrès !

Club de bridge de La Baule

Le club de bridge de La Baule, le Bridge Club Cote D'amour (BCCA) se situe au :

15, avenue Jules-Vernes

Le BCCA peut accueillir 40 tables: une grande salle lumineuse, orientée Ouest et d'un seul tenant, de 20 tables et deux salles de 10 tables. Toutes ces salles donnent sur une cour arborée de trois magnifiques platanes.



Programme hebdomadaire :

- Mardi : tournoi à 14 h 15
- Jeudi : tournoi à 14 h 15 suivi d'un apéritif
- Vendredi : tournoi à 14 h 15 réservé aux 2^{emes} série mineure, 3^{eme} et 4^{eme} série
- Samedi : «bridge loisirs» : parties libres, sans inscription préalable, de 10 heures à 12 heures, participation gratuite, et encadrées par un bénévole du club

Réveillons en Balades Bridge



MADERE

Du 26 décembre au 2 janvier 2027

L'île jardin de l'Atlantique, avec ces volcans, ces villages de pêcheurs, ces jardins extraordinaires... Au magnifique l'hôtel Pestana Royal 5 étoiles situé à Funchal.
Balade avec Frédéric Bauche et Natacha
Forfait ht : à partir de **2090 €**

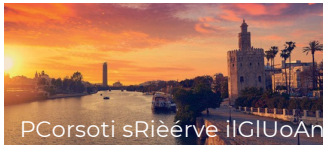

PCorsoti sRièrve ilGIUoAn D AmsAGeCJiAvDlA Paris

Du 28 décembre au 2 janvier 2027

Bridge en croisière Andalouse, un parcours fascinant : Séville Jerez Cadix Cordoue, à bord du Belle de Cadix, navire de la catégorie prestige de CroisiEurope
Balade avec Bridge International
Forfait ht : à partir de **1595 €**



Du 4 au 11 janvier 2027

Envie d'un peu de soleil au cœur de l'hiver? Agadir est toujours attirante à cette période de l'année, où la plage immense reste bien souvent très ensoleillée
Balade avec Pascale et Laurent Thuillez
Forfait ht : **1530 €** au **RIU Tikida**



STAGE à CASTRES

Du 27 décembre au 3 janvier 2027

Grand Hôtel de Castres****
Un hôtel historique au cœur de Castres, la petite Venise... Un joyau architectural situé au cœur de la charmante cité tarnaise
Stage Bridge avec Alexandre Debernardi
Forfait : **1040 €**



PosCt r oRiesvièerilel oCnA

Du 28 décembre au 10 janvier 2027

Accueillez la nouvelle année sous le soleil des Antilles à bord du Renaissance de la compagnie CFC. Une croisière festive et inoubliable. Au départ de Pointe-à-Pitre
Balade avec Edouard Beauvillain
Forfait ht : à partir de **2190 €**

BRIDGE INTERNATIONAL
17Bis rue Charles Lecocq 75015 Paris
Tel : 33 (0)1 48 28 72 23
mail : voyage@bridge-international.com
web : www.bridge-international.com
Immatriculation au Registre des Opérateurs de Voyages et de Séjour IM075120098
Garantie Financière APST



FESTIVAL
2025
LA BAULE





Festival 2025



10 jours à La Baule



Le programme
2026 sur notre site

festivalbridgelabaule.com



Le bridge à l'honneur au Palais Bourbon



Le bridge au cœur de la prévention et du lien social...

Dans le cadre de la Grande Cause Nationale 2026 « La santé mentale » mardi 31 mars, le Palais Bourbon a accueilli la 2^e édition des Assises du Bridge, autour du thème : « Santé publique, bien-être et lien social : le rôle du bridge dans la prévention et la cohésion ».

Sous le haut patronnage de Yaël Braun-Pivet et en présence de Joséphine Missoffe, députée de la 14^e circonscription de Paris et marraine de l'événement, Eric Laurant, président de European Bridge League ainsi que de Franck Riehm, Président de la FFB, ce colloque a réuni experts, élus et acteurs de terrain.

Tous se sont retrouvés autour d'une ambition commune : le bridge a toute sa place dans les réflexions sur la prévention, l'éducation et la cohésion sociale.

Stimuler les fonctions cognitives et contribuer à la prévention
de la perte d'autonomie

Apprendre à coopérer, écouter et progresser dès le plus jeune âge
Créer du lien et contribuer au bien-être de chacun



Bridge Plus et Yves JEANNETEAU

Nord donneur, E-O vulnérables, voici les deux jeux E-O, votre mission, enchérir le contrat de 6♥ dans le silence adverse :

Ouest	
♠	ARV5
♥	A
♦	AD6532
♣	D2

Est	
♠	4
♥	DV109864
♦	V
♣	AR108

Je vous propose :

N	E	S	O
-	1♥	-	2♦
-	4♥	-	4♠
-	4SA	-	5♦
-	6♥	FIN	

1♥ La main estrop belle pour ouvrir de 4.

4♥ Couleur autonome.

4♠ : Contrôle.

4SA : Blackwood atout Cœur, 5♦ : Trois clés si vous jouez 4130.

Notez qu'il vaut mieux éviter de dire 6SA en Ouest, 2 de chute sur entame Trèfle !

1

Donneur Ouest, tous vulnérables, voici les mains N-S :

♠	RD98
♥	-
♦	DV964
♣	ADV9

Ouest passe, vous ouvrez cette élégante main de 15H d'1♦, Est dit 1♥, que faire avec la main de Sud ? Celle-ci est un peu belle et pas assez distribuée pour 3♦, si vous jouez "chachalot", vous pouvez dire 1♠, sinon va pour 2♥, un peu minimum, mais bon.

♠	73
♥	V72
♦	AR72
♣	R873

Ouest soutient à 3♥, maintenant la main de Nord brille de mille feux, disons 4♥ dans la chicane, 5 en Sud qui en a assez fait, et Nord ajoute le 6ème sans effort. Pas si facile avec 26 H dans la ligne, le chelem a été peu demandé, déjà à 5 + 1, le camp E-O récolte à peine 40% sur la donne !



**VISITER LA
BAULE ET SES
ENVIRONS CET
ÉTÉ**





Bridge Plus et Yves JEANNETEAU

Donneur Est, tous vulnérables, vous possédez, en Sud :

♠ ADV1063 ♥ 4 ♦ D6 ♣ RD105.

La séquence démarre 1♥ à votre droite, 1♠ chez vous, 3♥ à votre gauche, passe en Est. Si vous passez « vous n'avez que 14 points », Est gagne son contrat, vous scorez 10% du Top, pas gras... il me semble obligatoire de dire 3♠, la couleur est solide, la distribution sympathique, le partenaire apporte ♠ 94 ♥ R6 ♦ 10974 ♣ A842. Le Roi de Pique est placé, le Valet de Trèfle tombe, 10 levées atout Pique.

Ouest donneur, E-O vulnérables.

Vous détenez, en Est, la main banale suivante : ♠-♥ 1098632 ♦ - ♣ ADV9762 ! Le début de séquence :

O	N	E	S
1SA	-	?	

Il existe une façon de nommer ce genre de main, dire 2♠, Texas Trèfle, et faire suivre de 4♥, naturel non forçant avec au moins cinq cartes, mais plus de Trèfles que de Cœurs...

Allons-y pour cette façon de faire, mais sur 2♠, Sud contre, passe en Ouest, 3♠ en Nord, dites 4♥, Ouest possède ♠105 ♥AR54 ♦ADV104 ♣R3. Non, vous ne rêvez pas, avec 7H en face de l'ouverture d'1SA, le grand chelem gagne !

Donneur Sud, E-O vulnérables. Le camp E-O :

♠ AD96

♥	95
♦	964
♣	RV96

♠ R

♥	ADV8762
♦	A82
♣	A10

Un excellent chelem à jouer, pas si facile à appeler ! Je vous propose :

S	O	N	E
-	-	-	2♣
-	2♦	-	2♥
-	2SA	-	3♥
-	3♠	-	4♣
-	5♣	-	6♥

2SA : Forcing, sans couleur ni fit à nommer.

3♥ : Rallonge la couleur.

3♠ : Contrôle agréant les Cœurs.

4♠/5♣ : Contrôles, 6♥ conclusion logique.

FONCIA VOUS ACCOMPAGNE DANS TOUS VOS PROJETS IMMOBILIERS

ACHAT ET VENTE

SYNDIC ET GESTION
DE COPROPRIÉTÉ

GESTION LOCATIVE

LOCATION

LOCATION
DE VACANCES

Retrouvez tous nos services
sur foncia.com et dans nos agences :

- **Foncia Transaction la Baule**
39 esplanade François André
44500 La Baule-Escoublac
T : 02 40 60 02 89
- **Foncia Loire Atlantique**
18 rue de Cornen
44510 Le Pouliguen
T : 02 40 15 10 10



FONCIA.COM



Jacques PETIT

VERRIER

Créations d'objets en verre sur mesure

- . Arts de la table
- . Crédence de cuisine
- . Consoles
- . Luminaires

06 82 65 14 37. Kerglass44@gmail.com

Leniphen 44350 GUERANDE

Sarrazine
1953

• CRÊPERIE BAULOISE •

66 avenue du général de Gaulle
44500 La Baule
Sans réservation

CRÊPERIE
Aristide
PORNICHET

30 avenue de la mer
44380 Pornichet
Réservation au 02 52 41 05 06



LE VIAGER, une formule adaptée à chacun.e

LE VIAGER OCCUPÉ

Me permet de vendre ma résidence principale et d'en percevoir un bouquet et une rente viagère mensuelle évolutive, ou bien l'intégralité de la valeur occupée sans rente, mais de rester y habiter toute ma vie.

.....

LE VIAGER OCCUPÉ LIMITÉ DANS LE TEMPS

Me permet de vendre ma résidence secondaire, en percevant des sommes supérieures à une vente en viager occupé classique et d'en profiter encore sur le nombre d'années que j'ai choisi.

.....

LE VIAGER LIBRE

Me permet de vendre sans décote, le bien que je donnais jusqu'à maintenant en location, et de m'ôter les soucis d'impayés, de taxes, de travaux, de frais de gestion, etc... en touchant un bouquet conséquent de mon choix et des rentes mensuelles sûres et faiblement fiscalisées, jusqu'à la fin de ma vie.

.....



 **02 40 15 18 78**

 **www.atlanticviager.fr**

Étude gratuite

Sans engagement

Le BistroBaule

15 Ave Georges Clemenceau

La Baule Escoublac

Tél:02-40-61-09-22





SADAC

MAÇONNERIE

SCIAGE

DESAMIANTAGE

02 40 61 55 01

SADAC@SADAC44.FR

10 RUE ANDERS CELCIUS - 44600 ST NAZAIRE

INSPIRATIONS

d'ici et d'ailleurs

VOYAGE CULINAIRE EN FRANCE
& TOUR DU MONDE DES SAVEURS

FORMULE DU MIDI
à partir de 17,50 €

inspirations-restaurant.fr



RESTAURANT - ZONE DE VILLEJAMES - GUERANDE

Le bridge, un sport antistress à la portée de tous

Attiré à la Fédération française de bridge (FFB), le club nautique du club de cartes va fêter ses 60 ans.

Autour des quinze tables installées dans le local loué à la Carrière (ex du Commandant Lhermie), les adhérents du club de Saint-Nazaire se retrouvent chaque semaine, les lundis, mercredis et samedis après-midi. Et c'est ouvert aux joueurs de La Baule, Merquer et Le Pouliguen, précise Roland Poye, membre du bureau. Les quatre clubs organisent un tournoi le vendredi soir une semaine sur deux, et fin mai, le Marathon de la presqu'île réunit quelque 140 joueurs ! « Je ne rejoins Bernard Lewin, coprésident du club nazairien ».

Il faut peu de temps pour prendre du plaisir.

Pour jouer au bridge, il faut s'abonner, apprendre, s'entraîner avec jamais touché ? Le cours de 17 h 30 le mercredi est pour tous. « Les règles sont très simples, c'est un jeu de cartes joué par équipes de 2. On décide du contrat, c'est la phase d'enchères et on joue, c'est le jeu de la carte ».

Rejoins Roland Poye. Envisage-t-il plus loin ? Quelle niveau de perfectionnement sont attendus jusqu'à la compétition pour les vrais sportifs du dimanche ? « Le jeu est un peu comme une langue vivante, au début le vocabulaire est très limité. On découvre les mots au fil du temps. »



La concentration se lit sur les visages.

On discute avec son partenaire à l'aide de la boîte à enchères, explique Jean-Marc Bérinet, l'un des enseignants au club, tout en montrant la boîte rouge.

Les egos remis à leur place !

Le côté ludique vous suffit ? Attention, ce jeu est addictif ! On apprend vite et, même avant de savoir bien jouer, il faut peu de temps pour prendre du plaisir. Illustrer Roland Poye. Il n'y a

pas la frustration d'un mauvais jeu. Au bridge il y a toujours quelque chose à faire, ce sont les points s'installent autour des tapis verts.

« C'est un sport collectif qui fait appel à la réflexion et à la mémoire », apprécie Anna-Judith, cartes en main. Si on a chéri le temps des enchères, « j'aime l'aspect social, intellectuel et surtout la remise en place des egos à l'antenne (Géraldine Chausse).

« Au bridge, la réflexion est la plus forte, on oublie tout », souligne Gérard Jugué.

À ce jour le club compte 60 adhérents. « On réfléchit à une approche plus large pour attirer, surtout les retraités que les actifs », avoue Bernard Lewin.

Ce samedi, forum des associations, salle du maître quai 12 étages E12. Contact : bridgeclubaffre@quebigmail.com, tél. 06 78 79 93 40.



Bridge à la plage

ÉTÉ 2025

BRIDGE À LA PLAGE

INITIATION

GRATUITE

Mardi 18 Août

De 10H à 16H30



PLAGE BENOÎT - LA BAULE

Au niveau de l'avenue de la Mésange

Téléphone : 06 23 69 26 60

L'excellence continue, l'

Du 14 au 23 Août 2026 | Palais des

Mixte par paire
ou Dames

3 SÉANCES

Vendredi 14
15H
Samedi 15
15H
Dimanche 16
14H

2500 €
À la 1^{ère} paire

Tournoi
du Pays blanc

1 SÉANCE

Lundi 17
14H30

Fait partie du
Bonus Ligérien

600 €
À la 1^{ère} paire

Patton

3 SÉANCES

Mardi 18
14H30
Mercredi 19
14H30
Jeudi 20
14H30

2500 €
À la 1^{ère} équipe
poule 1

Open par Paire
réservé IC max 53

2 SÉANCES

Mercredi 19
14H
Jeudi 20
14H

500 €
À la 1^{ère} paire

Open
"Burn Controllers"

3 SÉANCES

Vendredi 21
15H
Samedi 22
15H
Dimanche 23
14H

3000 €
À la 1^{ère} paire



Tous les participants présents à la remise de prix seront récompensés.
Prix spéciaux : Expert plus, Expert, Performance, Challenge. Les p

GRAMME

le programme évolue !

congrès Jacques Chirac – Atlantia

DROITS D'ENGAGEMENT

MIXTE PAR PAIRE OU DAMES : 90€ / Joueur

TOURNOI "PAYS BLANC" : 25€ / Joueur

PATTON : 360€ / Équipe de 4

OPEN "BURN CONTROLLERS" : 90€ / Joueur

OPEN PERFORMANCE (IC max.53) : 50€ / joueur

JUNIOR : Demi-tarif

FORFAIT FESTIVAL : 270€ / Joueur

Une remise de 25 % sera accordée aux joueurs de classement inférieur à 2 Coeurs, participant pour la première fois aux tournois du Festival International de La Baule (hors tournoi réservé spécifiquement à ces joueurs).

Inscription / Renseignements

BLANDINE BODEY

+33 (0) 6 83 82 70 16

blandineb44500@gmail.com

ROBERT CLAMART

+33 (0) 6 07 17 76 65

bobclamart@gmail.com

contact@festivalbridgelabaule.com | Précisez votre n°FFB

ou sur www.ffbridge.fr dans l'onglet « Festival »

Pour le règlement, voir les dispositions en vigueur sur notre site internet.

Pour tout savoir sur le déroulement du festival, consultez la rubrique actualités sur notre site (www.festivalbridgelabaule.com) : gazettes d'actualités, résultats, classements...

* L'organisation se réserve le droit de revoir le montant des dotations en fonction de la participation.

ensés.

rix spéciaux ne peuvent être cumulés avec les prix principaux.

~~~~~  
**2 JOURS**  
**19-20 AOÛT**  
**14H À 18H**  
~~~~~



 PALAIS DES CONGRÈS
FÊTE DU BRIDGE
A La Baule 



**TOURNOI
PAR PAIRE**
IC MAX 53
...

INFORMATION FESTIVALBRIDGELABAULE.COM

le Tournoi du Pays Blanc

Le tournoi du Pays Blanc aura lieu pendant le Festival de Bridge de La Baule.

Il fait à la fois partie du Festival et du Bonus ligérien

Il s'agit d'un tournoi par paires ouvert à tous. Comme pour tous les tournois du

Festival, des prix en espèces ou en nature seront distribués à tous les participants.



Attention Dresscode requis !

Venez avec un vêtement ou un accessoire **blanc**.

Nous partagerons ensuite un verre de l'amitié dans un salon du Palais des Congrès



Tournoi du Pays Blanc

Épreuve faisant partie du Challenge d'Anjou

17 août 2026

Palais des congrès Atlantia

La Baule



LA BAULE ÉVÉNEMENTS

Créateurs d'expériences



VIVEZ ET PARTAGEZ DU SPECTACLE À LA BAULE

HUMOUR • THÉÂTRE • DANSE • CONCERT • CONFÉRENCE • SALON • FESTIVAL

L'AGENDA



📍 Palais des congrès et des festivals Atlantia

PROCHAINEMENT



laBaule-evenements.com

Licences spectacles : L-R-21-13842, L-R-22-7715, L-R-22-8569



La Baule



APERTIVUS

cafés • thés • spiritueux



Apertivus Café, thé, spiritueux

114 rue de Belleville 75020, Paris

+33 1 43 66 12 05

DAGNAT

Affineur Fromager

LA BAULE • NANTES • NOIRMOUTIER • PORNIC

RETROUVEZ VOTRE FROMAGER AFFINEUR SUR LES MARCHÉS
DE LA BAULE ET LAJARRIGE MAIS AUSSI DE TALENSAC À NANTES !

  fromagerie dagnat

02 40 82 39 15

contact@fromageriedagnat.com





CARROSSERIE FEVRIER
L A B A U L E

TÔLERIE - PEINTURE - PARE-BRISE

**TOUTES MARQUES
TOUTES ASSURANCES**

 **HORAIRES OUVERTURE**
LUNDI AU VENDREDI
DE 8H00 A 12H15
ET DE 13H30 A 18H00

 **23 ALLEE DES PETITS DRIVINS**
Z.A. DE BESLON
44500 LA BAULE

 **02 40 60 77 03**

 **carrosseriefevrier@gmail.com**



SALON OLIVIER

**237, av. du Maréchal de Lattre de Tassigny
44500 LA BAULE**

02 40 22 69 68

salon.olivier@orange.fr



Tous les mois, nous organisons des soirées...

Contactez-nous !

02 40 88 09 89

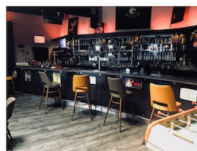

 **10 avenue Gustave Flaubert 44350 Guérande**

Les Sablons

La Baule



Tél. 02 40 11 36 11

Crêperie-Fruits de mer

6/7 bd du docteur Dubois - 44500 La Baule

 capvital

L'EXPERT DU MAINTIEN À DOMICILE



Vente et Location de **MATÉRIEL MÉDICAL**
Maintien à Domicile
Orthopédie générale • Orthopédie sur mesure
Spécialiste du handicap
Professionnels de la santé

GMC CAP VITAL
22 rue des Guérêts - Zone de Villejames
GUÉRENDE
☎ 02 40 61 90 31



 La Roseraie
VILLAGE CAMPING - LA BAULE



20, Av Jean Sohier - LA BAULE
Tél. 02 40 60 46 66

La Baule



300 MÈTRES DES COMMERCES

PARC AQUATIQUE avec un bassin couvert
et un bassin extérieur, toboggans, aquaplay, rivières
POLE ACTIVITÉS avec tennis et multisports

www.laroseaie.com

Airotel

Johanne Sourice

Viticultrice / Propriétaire
Muscadet Sèvre et Maine sur Lie

- Château de la Mouchetière
- Orangerie du Château de la Noë
- Manoir de la Hersandière

Contactez-nous :

 : 06.09.72.99.58

 : vignoble.sourice@orange.fr

Christelle LETEXIER

Fruits & Primeurs

06 63 82 82 27

Ouvert tous les jours

Marché de La Baule depuis 1975



 creperieloco@gmail.com

 09.87.39.02.46

 104, Avenue Saint Georges
44500 La Baule-Escoublac



GICQUIAUD

— **ELAGAGE - PAYSAGE** —

**ABATTAGE D'ARBRES
TAILLE DE FORMATION
ROGNAGE DE SOUCHES
BROYAGE DE DÉCHETS
MISE EN SÉCURITÉ D'ARBRES
CLÔTURES
CRÉATION & ENTRETIEN
D'ESPACE VERT**

GUERANDE

02 40 62 00 35

06 86 00 32 14

gicquiaud-paysage@orange.fr



EARL *Daniel Rétif*

HORTICULTEUR • FLEURISTE

Flours coupées - Entretien espaces verts

Plantes en pot et plantes à massif

Marché de La Baule

14, av. du Gosquet • 44500 La Baule • **06 07 05 80 07** • 02 40 60 39 91



CHÂTEAU DE
CHÂTEAU LA FLEUR **LAUGA**

HAUT-MÉDOC / SAINT-JULIEN

EARL C.BRUN 13 Chemin de Larue
33460 Cussac-Fort-Médoc
Tel 05 56 58 97 88 / 06 16 55 14 90
www.lauga.com



Hôtel & Restaurant face mer !

Mercure
HOTELS



02 40 60 24 86



H5692@accor.com



2 avenue de la noue, 44500 La Baule



www.hotelmercure-labaule.com



Antiquités

meubles - bijoux anciens - argenterie
objets de collection - curiosités

S.A.R.L. KRUYDT

79, avenue du Général de Gaulle - 44500 LA BAULE - Tél. : 02.40.60.3393



02 40 60 02 41

contact@lecorpse-amenagement.fr

www.lecorpseamenagement.fr

10 rue Gustave Eiffel
Z.I. de Brais
44600 Saint-Nazaire



GARAGE des Palmiers

Yann LE CAM
GÉRANT

02 40 60 21 78
contact@garagedespalmiers.fr

www.garagedespalmiers.fr

22, avenue de l'Etoile
Place des Palmiers
44500 LA BAULE

 Suivez-nous !
sur Facebook





La Halle
au Sommeil

LITERIE
& **CANAPÉ**



DU CHOIX / DES PRIX
DU STOCK

GUÉRANDE

Zone Villejames

(en face Ambiance et Style)



PLUMELET ORTION ELEC

Électricité Générale

*Vous cherchez un professionnel de l'électricité ?
Nous sommes à votre service depuis 3 générations.
1947 - 2026*



Dépannage - Neuf - Rénovation - Chauffage - Ventilation - Éclairage - Maison connectée - interphone

02 40 22 36 03

www.plumelet-ortion-elec.fr

9 Rue René Réaumur
Parc d'Activité Brais - Pédras
44600 SAINT-NAZAIRE

anaiade
HÔTEL ★ ★ ★



45, route de Fondeline
PA de Brais - 44600 Saint-Nazaire
www.hotel-anaiade.com
06 87 65 13 23

The ORIGINALS
CITY





L'auditorium

NANTES

22 Rue Jean Jaurès 44 000 Nantes
02 40 20 53 09



LUDOVIC THERMEAU
DOMAINE
des
Bénédictins



C'est au coeur du triangle d'or du Vignoble de Saumur, entre le Puy Notre Dame, Doué la Fontaine et Montreuil Bellay que nous cultivons notre passion depuis plusieurs générations. Situé à Vaudelnay, notre domaine convivial et familial couvre aujourd'hui 47 hectares de vignes. Nous vous souhaitons une agréable découverte et c'est avec enthousiasme que nous attendons votre visite.

CONTACT
02 41 52 27 25

La Baule



La plage familiale idéale :
Des clubs pour enfants
Des clubs de voile
Des restaurants de plage



ACME *sight*

SITE WEB
& APPLICATIONS

WEB
MARKETING

CRÉATION
GRAPHIQUE

STRATÉGIE
DE COMMUNICATION

SOLUTIONS DIGITALES SUR MESURE

AGENCE COMMUNICATION MARKETING EXPERTISE

Contact

contact@acme-sight.com

06 03 68 45 08



www.acme-sight.com



SPORT

gym, jeux, olympiades



AMBIANCE

chansons, rires, événements



PLAGE D'EXCEPTION

sable fin et blanc

Bienvenue au Club des Korrigans de La Baule

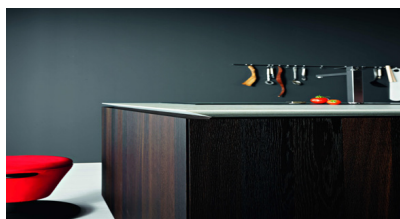

NOUVEAU AVENUE LAJARRIGE LA BAULE



Les Lunettes Bauloises ≡ Opticien

" On s'occupe de tout pour vous aider à y voir plus clair "

Agréé toutes mutuelles - Un grand choix de lunettes pour hommes, femmes & enfants dès 30 euros
42, Av Louis Lajarrige La Baule-Escoublac - Mardi au samedi : 10h à 12h30 et 14h30 à 19h - Tél 09 86 29 56 48



Marbrerie Océane

Monuments et Articles funéraires

02 40 88 91 22

8 rue des Guerets 44350 Guérande

LE PASSEPORT GOURMAND

Depuis 1988 Réseau N° 1 de L'Édition Gastronomique Régionale !

37^e
édition
2026-2027



Indications des tarifs et descriptifs
des restaurants

- 1** Vous réservez votre table.
- 2** Vous présentez votre Passeport.
- 3** Vous bénéficiez des avantages passeport Gourmand, sur la carte et/ou sur les menus indiqués :

Les remises hors boissons sont l'équivalent d'un repas offert sur votre addition de 2 à 6 couverts dans chacun des **160 restaurants**.

- ▶ Vous êtes 2 -50%
- ▶ Vous êtes 3 -40%
- ▶ Vous êtes 4 -30%
- ▶ Vous êtes 5 ou 6 -20%



Passport
GOURMAND

SUR **6**
le 2 mars 2025

CAPITAL
REPORTAGE SUR LE
PASSEPORT GOURMAND

www.pays-de-la-loire.lepasseportgourmand.fr 02 40 90 06 93



LA BAULE CENTRE & PLAGE



7, AVENUE DES IMPAIRS
44500 LA BAULE



POUR VOS RÉSERVATIONS

02 40 60 30 25

info@hotelbrittany.com

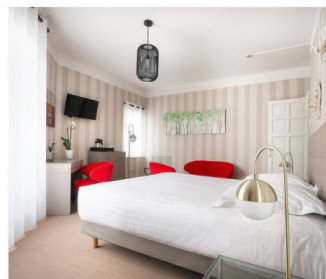
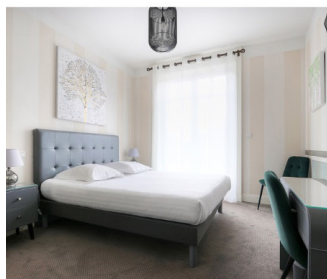

beau boucot

LIEU DE VIN ET COQUILLAGES



119 Boulevard de l'Océan
44730 Tharon-Plage



Escale
Oceania
PORNICHET
★★★

L'ÉVASION AU TEMPS SUSPENDU

Notre hôtel se situe à quelques pas du Remblai de La Baule. C'est l'endroit idéal pour se reposer pendant le Festival International du Bridge !

Escale Oceania Pornichet | 3*
50, avenue de la Plage
44380 Pornichet-La Baule
Tél. +33 (0)2 40 11 26 26
escaleoceania.pornichet@oceaniahotels.com



À 10 MINUTES DES PLAGES

2H DE
RECHARGE
GRATUITE
BORNE 20KW



PARKING COUVERT



abus d'alcool est dangereux pour la santé, à consommer avec modération. Pour votre santé mangez 5 fruits et légumes par jour.

E.Leclerc 
SAINT NAZAIRE



SCANNEZ LE
QR CODE POUR
RETROUVER LES
INFOS UTILES
DE VOTRE
MAGASIN



Location l'auto espace culture! WELCOME

Les partenaires du Festival 2026

ALIMENTATION ET SPIRITUEUX	N° page
Apertivus	32
Château Lauga	37
Domaine des bénédictins	41
Fromagerie Dagnat	32
Fruits et légumes Christelle Letexier	35
Leclerc Saint Nazaire	47
Ô pains gourmands	50
Poissonnerie Nathalie et Chrstophe	40
Vignobles Sourice	35
DECORATION	
Antiquités Kruydt	38
Drean Design Cuisines & Bains	43
Fleuriste Retif	37
Verrerie Petit	21
DIVERS	
ACME-Sight	42
Atlantic Viager	22
Capvital	34
Crédit Mutuel	52
Foncia	20
Les Lunettes Bauloises Opticien	43
Marbrerie Océane	43
Veolia	42
ENTRETIEN MAISON ET JARDIN	
Gicquiaud Élagage - Paysage	36
La Halle au sommeil	39
Le Corps Aménagement	38
Maçonnerie SADAC	23
Plumelet Ortion Elec	40
EQUIPEMENT VOITURE	
Carrosserie Février	33
Garage des Palmiers	38
FASHION	
Salon de coiffure Olivier	33
BRIDGE	
Amour du bridge	12
Atlantia Palais des Congrès	30
Bridge à la Plage	25
Bridge International	14

Les partenaires du Festival 2026

BRIDGE (suite)	
Donnes commentées	17
Donnes commentées	19
Édito Maire F.Louvrier	5
Édito Président Comité D Goumard	9
Édito Président du Festival R.Mischler	3
Édito President FFB F.Riehm	7
Photos bridge à la Plage	24
Photos festival 2025	14
Photos festival 2025	15
Photos Les gagnants 2025	11
Photos La Baule et ses environs	18
Photos La Baule	31
Programme	26
Programme	31
Tonic bridge	10
Tournoi Challenge / Performance	28
Tournoi du Pays Blanc	29
HEBERGEMENTS ET RESTAURANTS	
Camping La Roseraie	34
Château des tourelles Relais Thalasso	6
Crêperie Sarrazine	21
Crêperie des sablons	34
Crêperie Loco	35
Hôtel Best Western Brittany	45
Hôtel Escale Océania	46
Hôtel et restaurant Anne de Bretagne	4
Hôtel et restaurant La Mare aux Oiseaux	51
Hôtel Mercure Majectic	37
Passeport gourmand	44
Restaurant Beau Boucot	46
Restaurant Inspirations	23
Restaurant Le Bistropaule	22
The Originals City Hôtel Anaiade	40
LOISIRS	
Auditorium	41
Burn Controllers	2
Club de plage des Korrigans	42
Presqu'île Bowling	33



Le Fournil de la Baie
199 av. du Maréchal de Lattre de Tassigny
44500 La Baule-Escoublac
Tél. : 02 40 60 27 28

BOULANGERIE - PAINS SPECIAUX - SANDWICHERIE



PÂTISSERIE - SNACKING



O Pains Gourmands
303 av. du Maréchal de Lattre de Tassigny
44500 La Baule-Escoublac
Tél. : 02 40 60 28 82

*La Mare Aux Oiseaux, au cœur de la Brière,
une histoire qui s'écrit chaque jour depuis 30 ans.*



LA MARE AUX OISEAUX

223 rue du chef de l'île - 44720 Saint-Joachim - 02 40 88 53 01

www.mareauxoiseaux.fr



POUR TOUS LES PROJETS QUI COMPTENT POUR VOUS, vous pouvez compter sur nous.

Un crédit vous engage et doit être remboursé. Vérifiez vos capacités de remboursement avant de vous engager.

POUR NOUS REJOINDRE

CRÉDIT MUTUEL CÔTE D'AMOUR

- 45 avenue du Maréchal Foch 44500 La Baule
- 3600900@creditmutuel.fr
- 02 51 75 74 53

Crédit  Mutuel

Caisse Régionale de Crédit Mutuel LACO - Siren 870 800 299 RCS Nantes
10, rue de Rieux, CS 14003, 44040 Nantes Cedex 01